1 | 23

STADTWERKE Barsinghausen
REGIONAL FIND´ ICH GENIAL

BASCHE Energie

Das Magazin der Stadtwerke Barsinghausen

Mitarbeitervorstellung
Lernen Sie unseren Vertriebsleiter Stefan Küppers näher kennen.
Seite **3**

Trinkwasser
Aktuelles aus dem Wasserwerk Eckerde.
Seite **4**

Photovoltaik
Das Solarstrom-Angebot der Stadtwerke Barsinghausen.
Seite **6**

Liebe Leserinnen und Leser,

ich begrüße Sie herzlich zur ersten Ausgabe unseres Kundenmagazins „BascheEnergie“. Hier möchten wir Sie über Themen der Stadtwerke Barsinghausen sowie darüber hinaus informieren und Ihnen zeigen, dass wir viel mehr als Ihr Energielieferant sind.

Apropos Energielieferant: Immer wieder kommt es vor, dass Anbieter von Tür zu Tür ziehen und Sie davon überzeugen möchten, den Strom- oder Erdgasanbieter zu wechseln. Wir möchten Sie dringend bitten, von spontanen Vertragsunterzeichnungen abzusehen – setzen Sie sich stattdessen mit uns in Verbindung. Wir beraten Sie gern persönlich und verhindern dadurch gemeinsam unseriöse Geschäfte in unserem Stadtgebiet.

Als regionales Versorgungsunternehmen haben wir außerdem den Auftrag der Daseinsvorsorge. Gerade im Bereich Trinkwasser kann es an heißen Tagen immer wieder zu Engpässen kommen. Wie wir damit umgehen, erfahren Sie auf den Seiten 4 und 5.

Ich wünsche Ihnen viel Spaß beim Lesen des Magazins.

Shteryo Shterev

Geschäftsführer
der Stadtwerke Barsinghausen

Aktion zum Schulstart: Achtung Kinder!

Um zu Schulbeginn auf ABC-Schützen und andere Kinder hinzuweisen, verschenkten die Stadtwerke Barsinghausen ab Start der Sommerferien Plakate mit dem Hinweis „Vorsicht! Kinder“. Damit sollten Verkehrsteilnehmerinnen und -teilnehmer zum Beispiel an Schulen, Kitas oder auch in Spielstraßen dafür sensibilisiert werden, besonders auf die Jüngsten zu achten.

Hohoho: Weihnachtsdorf 2023

Am 27. November 2023 öffnet das Weihnachtsdorf am Thie in der Innenstadt seine Pforten und lädt zum gemütlichen Beisammensein ein. Bei Glühwein, Schmalzkuchen und Co. können Besucherinnen und Besucher die Vorweihnachtszeit in vollen Zügen genießen. Für die Kinder gibt es ein Karussell und als Hingucker für alle erstrahlt die große Weihnachtspyramide wieder in vollem Lichterglanz.

Das Weihnachtsdorf ist vom 27. November bis zum 30. Dezember täglich geöffnet.

Tipps zum richtigen Heizen

Die Heizsaison steht in den Startlöchern und richtiges Heizen schont nicht nur die Umwelt, sondern auch das eigene Portemonnaie. Wir geben wertvolle Tipps, mit denen sich ganz einfach Energie sparen lässt.

Heizkörper frei lassen: Heizkörper sollten nicht abgedeckt oder zugestellt werden, damit sich die warme Luft ungehindert im Raum verteilen kann.
Rollläden schließen: Nachts sollten, wenn vorhanden, die Rollläden geschlossen werden. So entweicht weniger Wärme durch die Fenster.
Regelmäßig lüften: In der kalten Jahreszeit sollte regelmäßig stoßgelüftet werden, damit Feuchtigkeit entweichen kann.

Im Kundencenter können Sie sich ein Energiesparthermometer abholen. Aber nur, solange der Vorrat reicht!

Kontakt

Kundenservice

Vertrieb Strom, Gas, Wasser
Telefon: 05105 5277-70
E-Mail: service@stadtwerke-barsinghausen.de

Photovoltaik
Telefon: 05105 5277-75
E-Mail: pv@stadtwerke-barsinghausen.de

Verwaltung/Allgemeine Fragen
Telefon: 05105 5277-0
E-Mail: info@stadtwerke-barsinghausen.de

Öffnungszeiten Kundencenter

Montag bis Freitag: 9:00 Uhr bis 12:00 Uhr
Montag bis Donnerstag: 14:00 Uhr bis 17:00 Uhr

Störungsnummern

Erdgas (Netzbetreiber Avacon AG):
0800 4282266

Strom (Netzbetreiber Avacon AG):
0800 0282266

Wasser 05105 2682

Die Stadtwerke stellen sich vor:

Stefan Küppers

Vertriebsleiter

Im Januar 2024 wird Stefan Küppers bereits sein zehnjähriges Jubiläum als Vertriebsleiter der Stadtwerke Barsinghausen feiern. Damals trug er maßgeblich dazu bei, dass die Barsinghäuserinnen und Barsinghäuser von den Stadtwerken künftig nicht mehr nur mit Wasser, sondern auch mit Strom und Erdgas versorgt werden.

In seinem Job kümmert sich Stefan Küppers um ein breit gefächertes Aufgabenfeld, das unter anderem sowohl die Tarif- und Preisgestaltung als auch die Koordination und Überwachung der Lieferantenwechsel umfasst. Darüber hinaus ist er der erste Ansprechpartner für Geschäftskunden. Und das ist längst nicht alles: Auch an der Ergänzung des Portfolios um Photovoltaik, Wallboxen, THG (Treibhausgasminderungsquote, Anm. d. Red.) sowie der Errichtung einer Ladeinfrastruktur ist Stefan Küppers beteiligt. *„Durch die Energiewende werden auch in den nächsten Jahren spannende Aufgaben wie zum Beispiel Wärmekonzepte oder der zunehmende Einbau von Wärmepumpen auf mich warten“*, ist er sich sicher.

Gel(i)ebte Herausforderungen

Diese Vielfalt ist genau das, was Stefan Küppers an seinem Beruf am meisten schätzt. Hinzu kommt, dass jeder Tag neue Aufgaben bereithält, wie er sagt: *„Die Energiewelt dreht sich rasant und man muss die vielen Gesetzesänderungen und Verordnungen im Unternehmen umsetzen. Ich weiß morgens nie, was an diesem Tag passiert und welche Herausforderungen ich meistern muss.“*
Eine solche Herausforderung war sicherlich die Energiekrise, die 2022 durch den Angriff Russlands auf die Ukraine ihren Höhepunkt fand. *„Durch unsere langfristige sukzessive Trancheneindeckung am Terminmarkt, bei der wir die benötigte Energiemenge nicht auf einmal, sondern in mehreren Schritten kaufen, haben unsere Bestandskundinnen und -kunden 2021 und 2022 die Energiekrise preislich kaum zu spüren bekommen. Das komplette Ausmaß wurde leider erst in diesem Jahr ersichtlich.“* Die Energiepreisbremsen fangen zwar einen Teil der Kosten auf, dennoch waren die Preissteigerungen enorm. *„Als Vertriebsleiter ärgert es mich besonders, dass 2022 diverse Anbieter bestehende Verträge gekündigt haben, weil sie die Energie nicht beschafft hatten. Jetzt, wo die Preise an den Börsen wieder fallen, sind diese Lieferanten wieder mit Billigprodukten auf dem Energiemarkt vertreten. Ich hätte mir gewünscht, dass die Bundesregierung diesem Vorgehen einen Riegel vorschiebt. Denn so werden die Stadtwerke, die den Kundinnen und Kunden auch in Krisenzeiten eine sichere Energieversorgung bieten, jetzt bestraft.“* Darüber hinaus verspricht Stefan Küppers den Kundinnen und Kunden: *„Seien Sie versichert, dass wir alles daransetzen, Ihnen den bestmöglichen Preis anzubieten. Denken Sie daran, dass wir als regionales Stadtwerk auch Vereine, Kitas, Schulen und kulturelle Einrichtungen sowie die regionale Wirtschaft, insbesondere lokale Handwerksbetriebe, unterstützen.“*

Stefans persönlicher Musiktipp

„Ich liebe die Musik der Achtzigerjahre, vor allem, wenn sie etwas härter ist. Bei meiner Lieblingsband Die Krupps drehe ich laut auf, singe mit und vergesse die energetischen Alltagssorgen. In meinem Büro hängt sogar ein überdimensionales Foto der Band, das ich beim letzten Konzert selbst aufgenommen habe.“

Infos zu unseren Produkten:

Wasser

Lebensmittel Nummer eins

Ohne Wasser könnten wir nicht existieren, deshalb ist ein sorgsamer Umgang mit dem kostbaren Nass von großer Bedeutung. Im Wasserwerk Barsinghausen sorgen Wassermeister Benjamin Winkler und seine Kollegen dafür, dass das Trinkwasser rund um die Uhr in bester Qualität bei Ihnen zu Hause aus dem Wasserhahn kommt.

Interessante Fakten

- Rohrnetzlänge: ca. 306 km
- Wasserhausanschlüsse: ca. 10 000 Stück
- Abgabemenge (pro Jahr): ca. 1 706 000 m³
- Fördermenge Brunnenwasser (pro Jahr): ca. 1 600 000 m³
- Fördermenge Quellwasser (pro Jahr): ca. 498 000 m³

Ruhig ist es im Wasserwerk Eckerde nie, denn die sechs Förderbrunnen, die das Grundwasser an die Oberfläche pumpen, laufen rund um die Uhr. Logisch, schließlich wird hier ein großer Teil des in Barsinghausen und den umliegenden Dörfern benötigten Wassers gefördert. Der Rest stammt aus Quellen in Barsinghausen sowie Hohenbostel. Wenn viel Quellwasser vorhanden ist, beispielsweise durch reichlich Niederschlag in Form von Regen oder Schnee, kann sich dieses Verhältnis schon einmal umkehren, sodass das Grundwasser geschont werden kann.

Abdeckung von Verbrauchsspitzen

Die meisten Menschen freuen sich im Sommer über viel Sonne und warme Temperaturen. Im Wasserwerk können diese Bedingungen, wenn sie über Wochen hinweg anhalten, aber auch für den einen oder anderen besorgten Blick bei Wassermeister Benjamin Winkler und seinen Kollegen sorgen. „In sehr langen Trockenperioden, wenn die Quellen weniger Wasser hergeben, kann es schon einmal vorkommen, dass wir mehr Wasser abgeben, als unsere Brunnen fördern können“, sagt Winkler. Damit die Barsinghäuserinnen und Barsinghäuser dennoch jeden Tag zuverlässig mit Trinkwasser versorgt werden können, werden verschiedene Maßnahmen ergriffen, erklärt der Wassermeister: „Zum einen haben wir im Frühjahr dieses Jahres mit den Sportvereinen in Barsinghausen und Umgebung ein Bewässerungskonzept erarbeitet. Dieses legte fest, wann welcher Verein seine Flächen mit welcher Menge bewässern durfte. Durch diese Steuerung konnten wir sicherstellen, dass sich unser Reinwasserbehälter trotz der Entnahmen immer wieder füllen konnte.“ Für zusätzliche Erleichterung sorgte in diesem Jahr eine Allgemeinverfügung der Region Hannover, die auch Privatleuten die Bewässerung von Gärten unter bestimmten Bedingungen untersagte.

Die regelmäßige Kontrolle der Pumpen gehört zu den Routineaufgaben im Wasserwerk.

Zum anderen wurde an die Bürgerinnen und Bürger appelliert, verantwortungsvoll mit der Ressource Trinkwasser umzugehen. Zur Abkühlung steht auch das örtliche Freibad zur Verfügung.

Blick in die Zukunft

Dürreperioden, wie wir sie in den letzten Jahren erlebt haben, werden durch den Klimawandel in den nächsten Jahren deutschlandweit voraussichtlich zunehmen. Das hat zur Folge, dass die Grundwasserspiegel zunehmend absinken und das Wasser auch in unseren Breiten immer knapper wird. Daher ist ein achtsamer Umgang mit dem kostbaren Nass unabdingbar – das unterstützt auch die Stadtwerke, die im Auftrag der Daseinsvorsorge alles dafür tun, die Wasserversorgung zu sichern und Trinkwasser in bester Qualität zu liefern.
Daher möchten wir an dieser Stelle all jenen danken, die Verständnis zeigen und das kostbare Nass nicht unüberlegt einsetzen. Gemeinsam werden wir auch in Zukunft die Wasserversorgung sichern.

NEUES WASSERWERK

Schon lange war immer wieder die Rede davon, Anfang 2024 wird es endlich soweit sein: Ein neues Wasserwerk wird gebaut. Mit den neuen modernen Wasserwerksanlagen kann das Wasser ressourcenschonend und energieeffizient aufbereitet werden. Zusätzlich werden größere Speicherkapazitäten geschaffen, sodass in Engpasssituationen ein besseres Mengenmanagement möglich wird.

Photovoltaik bei den Stadtwerken Barsinghausen

Wenn Sie über die Anschaffung einer Photovoltaikanlage für Ihr Zuhause nachdenken, sind die Stadtwerke Barsinghausen Ihr kompetenter und verlässlicher Ansprechpartner.

Solarstrom ist ein essenzieller Bestandteil der Energiewende. Eine Photovoltaikanlage auf dem eigenen Dach hat zudem den großen Vorteil, dass Sie sich unabhängig von steigenden Stromkosten machen können, indem Sie den Strom selbst erzeugen und verbrauchen. In Kooperation mit unseren regionalen Partnern bieten wir Ihnen von der Planung bis zur Wartung der Anlage alles aus einer Hand – selbstverständlich in höchster Qualität.
Bereits bei der Planung berücksichtigen wir Ihre individuellen Wünsche und Bedürfnisse bezüglich der Größe der Anlage sowie der optionalen Module Batteriespeicher, Wallbox und Energiemanagementsystem. Zudem können Sie entscheiden, ob Sie die Anlage kaufen oder über einen bestimmten Zeitraum pachten möchten.

Wir haben Ihr Interesse geweckt?

Dann kontaktieren Sie uns!
Per Telefon: **05105 5277-75**
oder per E-Mail:
pv@stadtwerke-barsinghausen.de.
Mehr Infos:
https://pv.stadtwerke-barsinghausen.de

Solarstrom zum Brötchen backen: Bäckerei Hünerberg

Als ältestes Unternehmen in Barsinghausen ist die Bäckerei Hünerberg fest in der Stadt verwurzelt und legt bei der Auswahl seiner Partner großen Wert auf Regionalität. Aus diesem Grund hat sich die Bäckerei 2021 dazu entschieden, mithilfe der Stadtwerke eine PV-Anlage zu installieren. Hendrik Mordfeld, Geschäftsführer des Unternehmens, erklärt, wie es dazu kam.

„Da Bäckereien sehr energieintensiv sind, beschäftigt uns das Thema Energiesparen schon länger. Wir nutzen beispielsweise die Abwärme unserer Backöfen zur Warmwassererzeugung und haben unsere Beleuchtung auf LED umgerüstet. Die Stromerzeugung auf dem eigenen Dach war da der nächste logische Schritt – leider ist der Markt für Photovoltaikanlagen sehr unübersichtlich. Zudem standen viele offene Fragen der Umsetzung des Projektes im Wege, zum Beispiel: Wie groß muss die Anlage sein? Ist ein Speicher sinnvoll? Als die Stadtwerke Barsinghausen die Vermarktung von PV-Anlagen begonnen haben, sind wir sehr schnell auf sie zugegangen, weil wir mit ihnen einen vertrauten Ansprechpartner hatten. Wie erwartet haben sie uns bei allen offenen Fragen kompetent beraten, waren das Bindeglied zum ausführenden Unternehmen und haben den Prozess zu jedem Zeitpunkt begleitet. Es ist einfach ein gutes Gefühl, von Angesicht zu Angesicht Geschäfte zu machen und nicht nur ein anonymer Kunde zu sein.“

Sie spielen mit dem Gedanken, sich eine Wärmepumpe zuzulegen, sind aber noch nicht restlos überzeugt? Dann folgen Sie uns auf unseren Social-Media-Kanälen, denn dort und auf unserer Website suchen wir demnächst Wärmepumpentester!

@STADTWERKE_BARSINGHAUSEN
@REGIONAL.FIND.ICH.GENIAL

Kürbislasagne

Hmm, Kürbis! Das Fruchtgemüse punktet mit zahlreichen Vitaminen und Mineralien und ist darüber hinaus unglaublich vielseitig zuzubereiten. Probieren Sie doch die köstliche Kürbislasagne, die wir für Sie herausgesucht haben!

Zutaten für 4 Portionen:

750 g Kürbis
2 Zwiebeln
3 EL Olivenöl
Salz, Cayennepfeffer, Muskat
½ TL Zimt (gemahlen)
1 EL Thymian (gehackt)
500 g passierte Tomaten
275 ml Fleischbrühe
400 ml Milch
3 EL Saucenbinder
125 g Bergkäse (fein gerieben)
200 g Lasagne-Blätter
50 g grobe Semmelbrösel
4 Stiele Thymian

Zubereitung

1. Kürbis waschen, halbieren, entkernen. Fruchtfleisch und Zwiebeln würfeln.
2. Olivenöl in einer beschichteten Pfanne erhitzen, Kürbis und Zwiebeln anbraten. Mit Salz, Pfeffer, Zimt und Thymian würzen. Tomaten und 125 ml Brühe zugeben und 8-10 Minuten schmoren.
3. Milch und restliche Brühe in einen Topf geben. Mit Salz und Muskat würzen, aufkochen und mit Saucenbinder binden. Topf vom Herd nehmen, nach und nach die Hälfte des Käses unterrühren.
4. Abwechselnd Lasagne-Blätter, Kürbisgemüse und Käsesauce in eine Auflaufform (ca. 20 x 25 cm) schichten. Mit Käsesauce abschließen, den restlichen Käse und die Semmelbrösel darüberstreuen.
5. Bei 200 °C (Umluft 180 °C) auf der mittleren Schiene ca. 30-35 Minuten backen. Mit Thymian bestreut servieren.

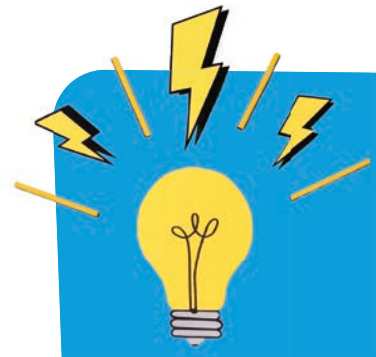

Rätselspaß

Wie gut kennen Sie die Stadtwerke Barsinghausen? Mit unserem kleinen Quiz lernen Sie das Unternehmen besser kennen und können sogar etwas gewinnen! Die richtigen Antworten ergeben das Lösungswort.

1. Wann wurden die Stadtwerke Barsinghausen gegründet?

ENT 1950
VER 1964
BE 1992

2. Welche Produkte bieten die Stadtwerke Barsinghausen unter anderem an?

FRA Strom, Erdgas und Glasfaser
ANT Erdgas, Trinkwasser und Carsharing
SOR Strom, Erdgas und Trinkwasser

3. Wie hoch ist der Anteil erneuerbarer Energien im Strommix der Stadtwerke Barsinghausen bei den Standardhaushaltsprodukten?

BAR 25 % **PRÄ** 50 % **GER** 100 %

Ihre Lösung senden Sie bitte per E-Mail an info@stadtwerke-barsinghausen.de oder per Post an Stadtwerke Barsinghausen GmbH, Poststraße 1, 30890 Barsinghausen; Stichwort: Gewinnspiel.

Unter allen richtigen Einsendungen verlosen wir einen Gutschein für **zwei Übernachtungen inkl. Halbpension im Hotel Im Tannengrund (Am Borbergsbach 80, 38685 Langelsheim) für zwei Personen, 2 Gutscheine für einen Besuch im Klosterstollen Barsinghausen sowie 10 x freien Eintritt in unser Deisterbad für je zwei Personen. Einsendeschluss ist Freitag, der 15. Dezember 2023.**

Die Gewinnenden werden schriftlich benachrichtigt und in der kommenden Ausgabe der „BascheEnergie“ veröffentlicht. Mitarbeitende und deren Angehörige dürfen nicht am Gewinnspiel teilnehmen. Eine Barauszahlung der Gewinne sowie der Rechtsweg sind ausgeschlossen. Viel Spaß beim Rätseln und viel Glück!

Leserumfrage

Wir möchten gern von Ihnen wissen:
„Wie gefällt Ihnen unser Kundenmagazin?“
Schicken Sie uns einfach eine E-Mail an **info@stadtwerke-barsinghausen.de** und sagen Sie uns, was Ihnen gefällt und was Sie sich zusätzlich im Heft wünschen würden.

Gewinne:

zwei Übernachtungen inkl. Halbpension Hotel Im Tannengrund

10 x freier Eintritt Deisterbad

2 Gutscheine Klosterstollen Barsinghausen

Sie möchten Ihren Verein auch in unserem Kundenmagazin vorstellen? Dann schreiben Sie uns eine E-Mail an

info@stadtwerke-barsinghausen.de!

Die Kleinsten im Blick: Kinderbude e.V.

Die Kinderbude e. V. ist ein Kindergarten in freier Trägerschaft. Der Verein wurde 1971 von engagierten Eltern als Eltern-Kind-Gruppe ins Leben gerufen. Bei uns wachsen, spielen und staunen die Kinder in familiärer Atmosphäre.

In der Kinderbude e. V. – von uns Mitgliedern liebevoll KIBU genannt – wird jedes Kind mit seinen individuellen Stärken und Bedürfnissen wahrgenommen und unterstützt. Unsere Kinder dürfen im freien Spiel ihre Persönlichkeit entfalten, Neues entdecken und Interessen stärken. Durch unseren Wochenplan mit regelmäßigen Ausflügen in die Natur, zum Turnen oder Schwimmen lernen die Kinder Routinen, die ihnen Sicherheit und Geborgenheit geben. Den engen Austausch zwischen Erzieherinnen und Eltern schätzen alle Seiten.

In den vergangenen Jahren haben uns die Stadtwerke Barsinghausen immer wieder großzügig unterstützt. Sei es mit neuen Schwimmflügeln, Handtüchern und Gutscheinen für das Deisterbad, neuen Küchenutensilien nach unserem Küchenumbau oder – der Favorit unserer Kinder – Gutscheinen zum Eis essen. Im letzten Jahr haben sich unsere Kinder dafür mit selbst gebackenen Keksen bedankt.

Unsere Erzieherinnen können ihre täglichen Superkräfte nur in einem starken Team entfalten! Daher sind wir auf der Suche nach weiteren Superheld:innen, um unser Team zu unterstützen!

Mehr dazu finden Sie hier:

Impressum
Stadtwerke Barsinghausen GmbH | Poststraße 1, 30890 Barsinghausen | Telefon: 05105 5277-0 | www.stadtwerke-barsinghausen.de
Verantwortlich: Shteryo Shterev (Geschäftsführer) | Redaktion und Gestaltung: kreativprotz GmbH//werbung/design/kommunikation, Burgdorf
Fotos: © kreativprotz GmbH, © Stadtwerke Barsinghausen GmbH, © petrrgoskov / AdobeStock, freepik, © Kinderbude e. V., © Hotel Im Tannengrund, © Ralf Orlowski | Titelfoto: © JOPRI-Foto